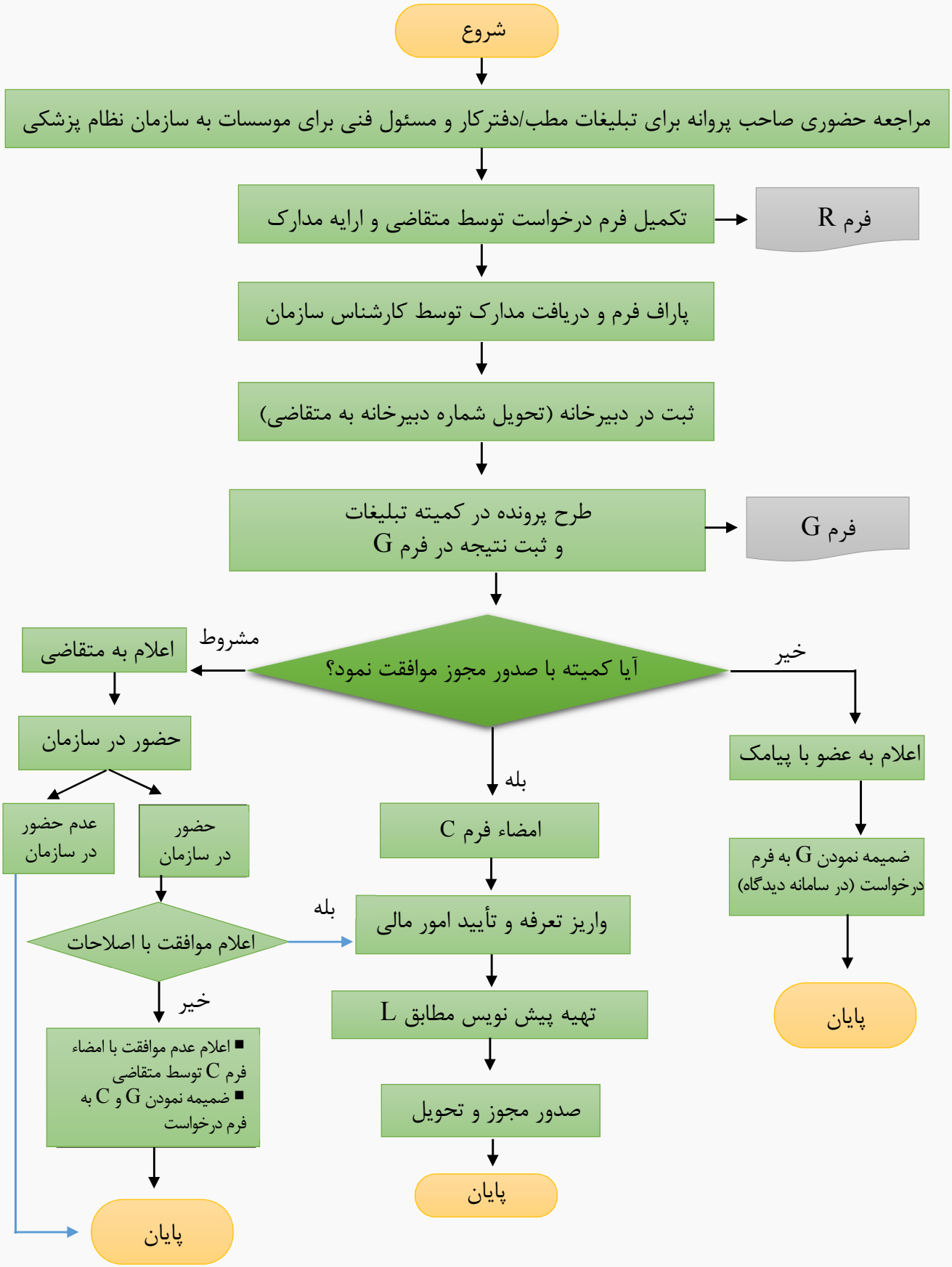فرآیند اقدام بر روی درخواست مجوز تبلیغات